

OPIS ZABEZPIECZEŃ

DYPLOMU UKOŃCZENIA STUDIÓW W PAŃSTWOWEJ WYŻSZEJ SZKOLE ZAWODOWEJ W NYSIE

ZABEZPIECZENIA W PAPIERZE

1. PAPIER BEZ WYBIELACZA OPTYCZNEGO - NIE WYKAZUJĄCY LUMINESCENCJI W PROMIENIOWANIU UV - WIZUALIZACJA W ŚWIETLE UV

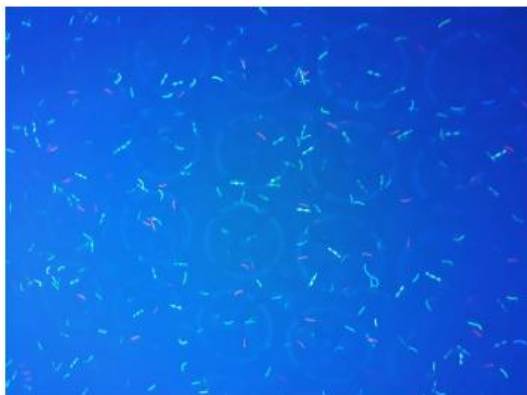

2. ZNAK WODNY - WIZUALIZACJA W ŚWIETLE PRZECHODZĄCYM



3. WŁÓKNA ZABEZPIECZAJĄCE - WIZUALIZACJA w świetle widzialnym

- widoczne w świetle dziennym - kolor granatowy
- widoczne w świetle dziennym - różowe, aktywne w świetle UV na czerwono
- widoczne w świetle dziennym - bladożółte, aktywne w świetle UV na żółto

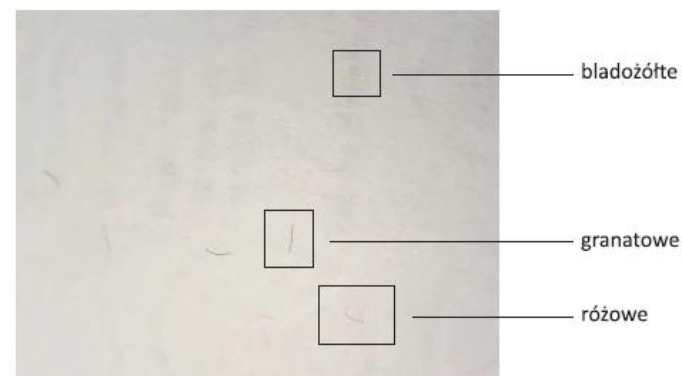

4. WŁÓKNA ZABEZPIECZAJĄCE - WIZUALIZACJA w promieniowaniu UV

- widoczne w świetle dziennym - różowe, aktywne w świetle UV na czerwono
- widoczne w świetle dziennym - blado żółte, aktywne w świetle UV na żółto
- niewidoczne w świetle dziennym - aktywne w świetle UV na niebiesko
- dwukolorowe włókna zabezpieczające, niewidoczne w świetle dziennym, aktywne w świetle UV w kolorze żółto-niebieskim - dodatkowe zabezpieczenie weryfikowane na II poziomie

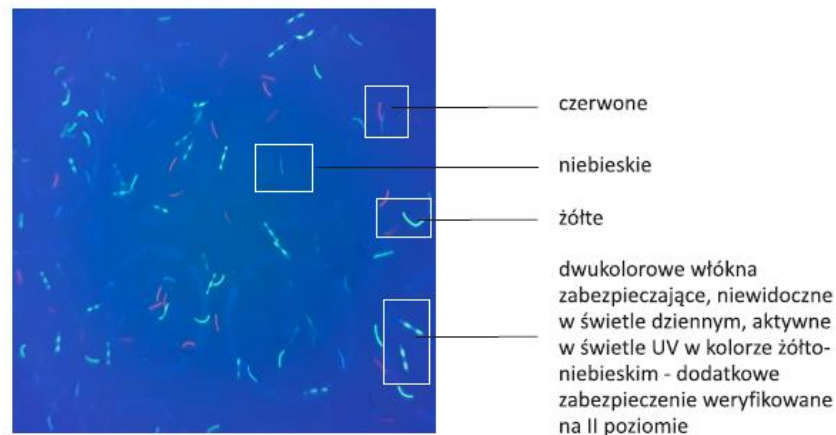

ZABEZPIECZENIA W DRUKU

NAZWA UCZELNI
wykonana farbą
widoczną w świetle
dziennym w kolorze
szaroczarным
oraz wykazującą
luminescencję w świetle UV
w kolorze żółtozielonym

dwukolorowe tło giloszowe
w technice druku irysowego
A-B-A

A  PAN CoolGray 9
B  PAN 465

ramka giloszowa

mikrodruk
"PAŃSTWOWAWYŻSZASZKOŁA
ZAWODOWAWNYSIE"

 PAN 188

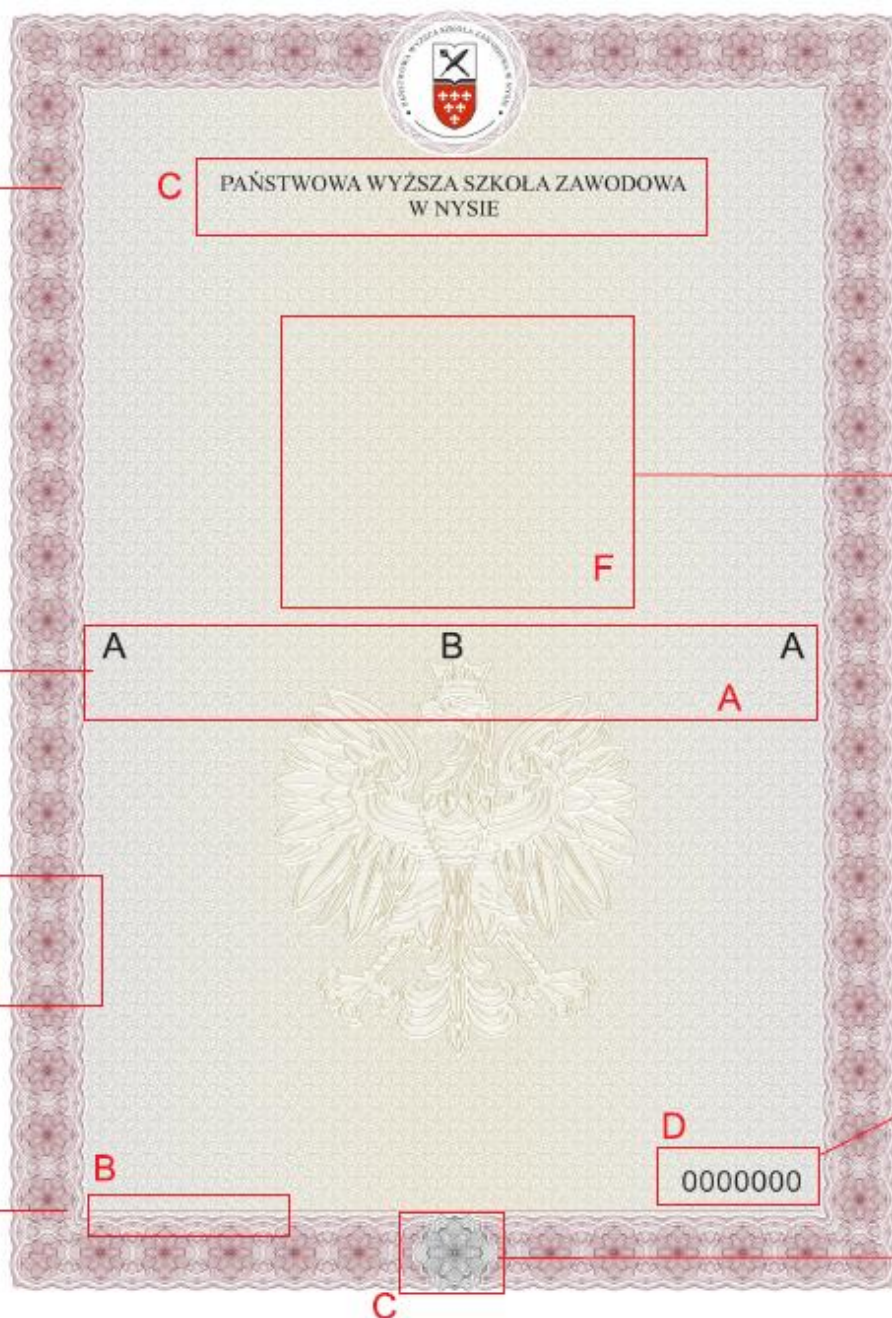

umieszczenie elementu
graficznego (godło Uczelni)
świecącego w świetle UV
na niebiesko

numeracja typograficzna
farbą aktywną w UV
na niebiesko

rozeta wykonana farbą
widoczną w świetle dziennym
w kolorze szaroczarным
oraz wykazująca luminescencję
w świetle UV w kolorze
żółtozielonym

A. TŁO GILOSZOWE W TECHNICIE DRUKU IRYSOWEGO



PAN CoolGray 9



PAN 465



PAN CoolGray 9

C. NAZWA UCZELNI I ROZETA WYKONANE FARBĄ WIDOCZNĄ W ŚWIELE WIDZIALNYM ORAZ WYKAZUJĄCĄ LUMINESCENCJĘ W PROMIENIOWANIU UV

w świetle widzialnym - kolor szaroczarny



w promieniowaniu ultrafioletowym - kolor żółtozielony



D. NUMERACJA WYKONANA W TECHNICIE TYPOGRAFICZNEJ

w świetle widzialnym -
kolor czarny



w świetle UV -
kolor niebieski

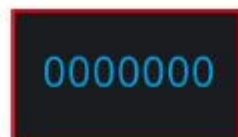

E. RAMKA GILOSZOWA

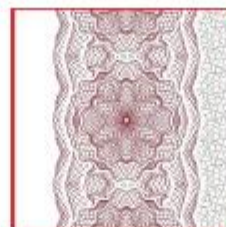

B. MIKRODRUK o treści:

"PAŃSTWOWA WYŻSZA SZKOŁA ZAWODOWA W NYSIE"

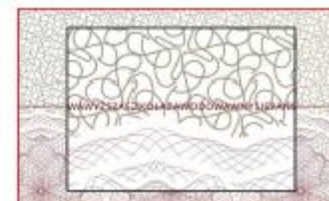

F. GODŁO UCZELNI ORAZ ELEMENT GRAFICZNY AKTYWNY W PROMIENIOWANIU UV KOLOR NIEBIESKI





PAŃSTWOWA WYŻSZA SZKOŁA ZAWODOWA
W NYSIE



0000000

NAZWA UCZELNI WYKONANA FARBĄ WIDZIALNĄ W ŚWIETLE
DZIENNYM W KOLORZE SZAROCZARNYM I WYKAZUJĄCĄ LUMINESCENCJĘ
W ŚWIETLE UV W KOLORZE ŻÓŁTOZIELONYM

PAŃSTWOWA WYŻSZA SZKOŁA ZAWODOWA **C**
W NYSIE

GODŁO UCZELNI ORAZ ELEMENT GRAFICZNY WYKONANE FARBĄ AKTYWNĄ
W PROMIENIOWANIU UV NA NIEBIESKO



WIZUALIZACJA W PROMIENIOWANIU
ULTRAFIOLETOWYM

ELEMENT GRAFICZNY WYKONANY
FARBĄ WIDZIALNĄ
W ŚWIETLE DZIENNYM
W KOLORZE SZAROCZARNYM
I WYKAZUJĄCĄ LUMINESCENCJĘ
W ŚWIETLE UV W KOLORZE ŻÓŁTOZIELONYM

NUMERACJA
TYPOGRAFICZNA
WYKONANA CZARNĄ
FARBĄ AKTYWNĄ
W PROMIENIOWANIU UV
NA NIEBIESKO

0000000 **D**

